

Service Manager újdonságok

Verziószám 1.9.4. - publikálva 01.04.2026

Szerviz menedzsment

- **Connect optimalizálása:** A Connect integráció javítása a készletek pontos megjelenítése érdekében. További részletek megjelenítése (Túra neve, Készlet, Szállítási idő) egy felugró ablakban (pop-up), az egérkurzort az Elérhetőség szekció fölé tartva.
- **Ügyfél előzményeinek törlése:** Bevezetésre került a magánszemély típusú ügyfelek dokumentum-előzményeinek törlési lehetősége az ügyféladatok ablakban található „Dokumentum referenciák törlése” gomb segítségével. Ez a gomb csak akkor válik láthatóvá az adatlapon, ha előzőleg aktiválták a *Szerviz management -> Felület testreszabása* menüpontban.

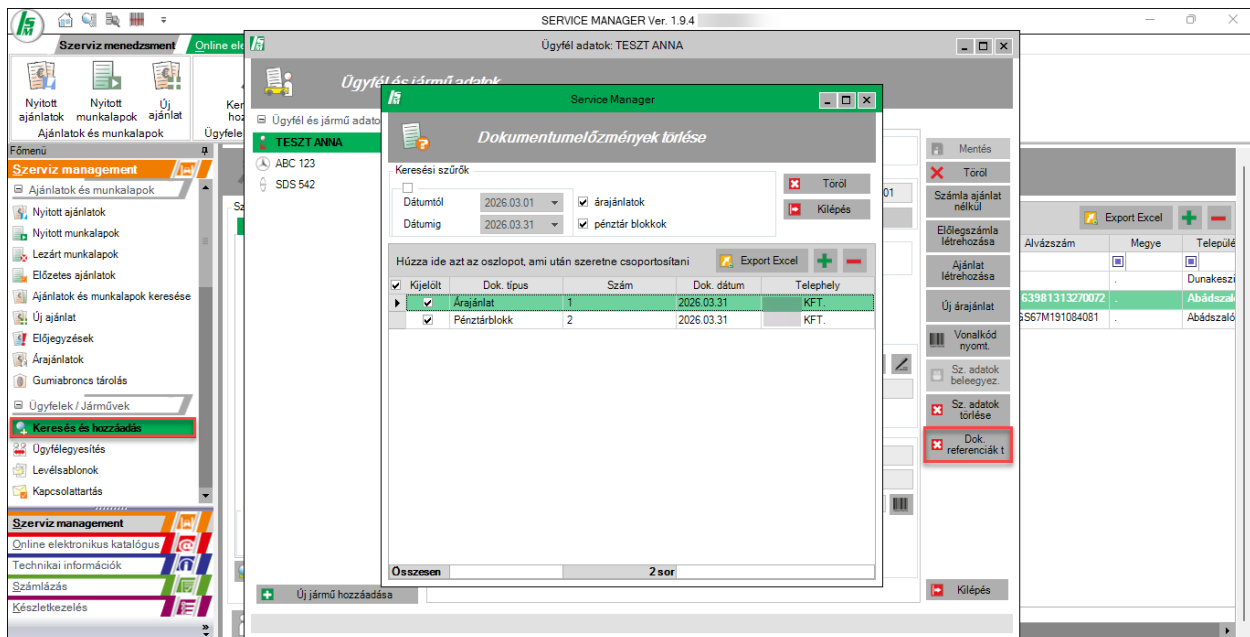

- **Jármű előzmények importálása:** Bevezetésre került a járművek szerviztörténetének importálási lehetősége Excel fájlból. Az importált adatok ezt követően megtekinthetők a **Jármű előzmények** ablakban.
- **Gépjármű adatlap módosítása:** A Márka, Modell, Típus, Hengerűrtartalom és Teljesítmény (KW) adatai mostantól külön mezőkben érhetők el. Az adatlap kiegészült a TecDoc azonosítóval.

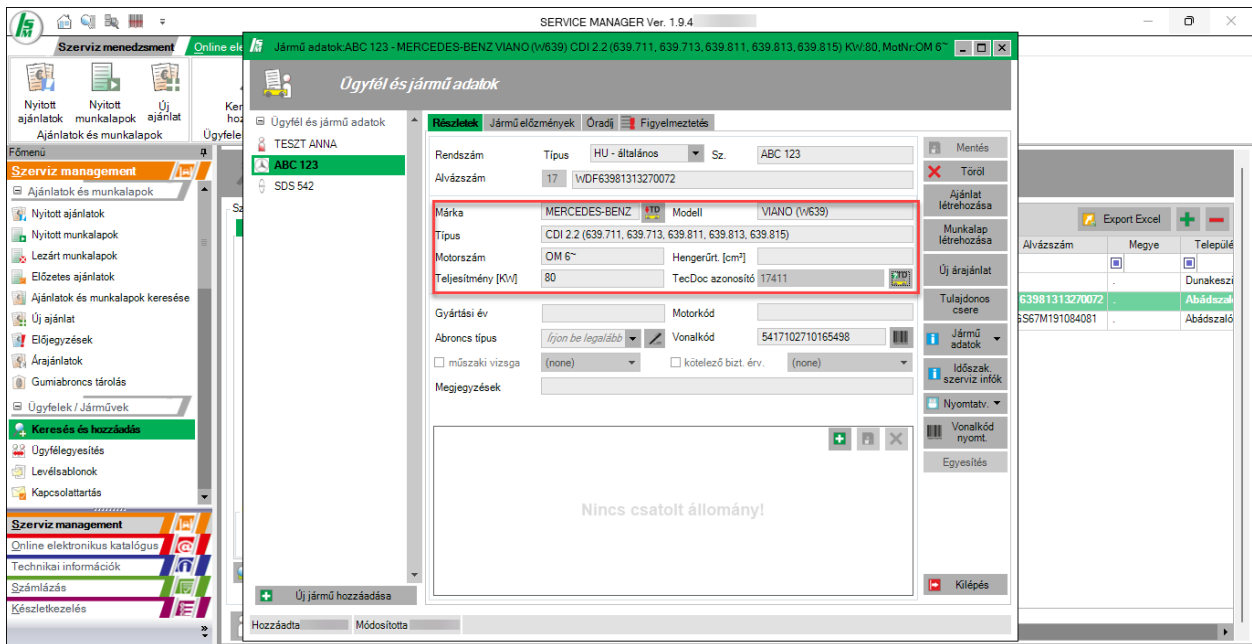

- A TD (TecDoc) gomb megnyomásával összehasonlíthatja, hogy az ASM-ben szereplő gépjárműadatok megegyeznek-e a hivatalos adatokkal. Az eltéréseket a program **piros csillaggal** jelöli, és lehetőséget biztosít az ASM-ben tárolt adatok frissítésére a TecDoc adatai alapján.

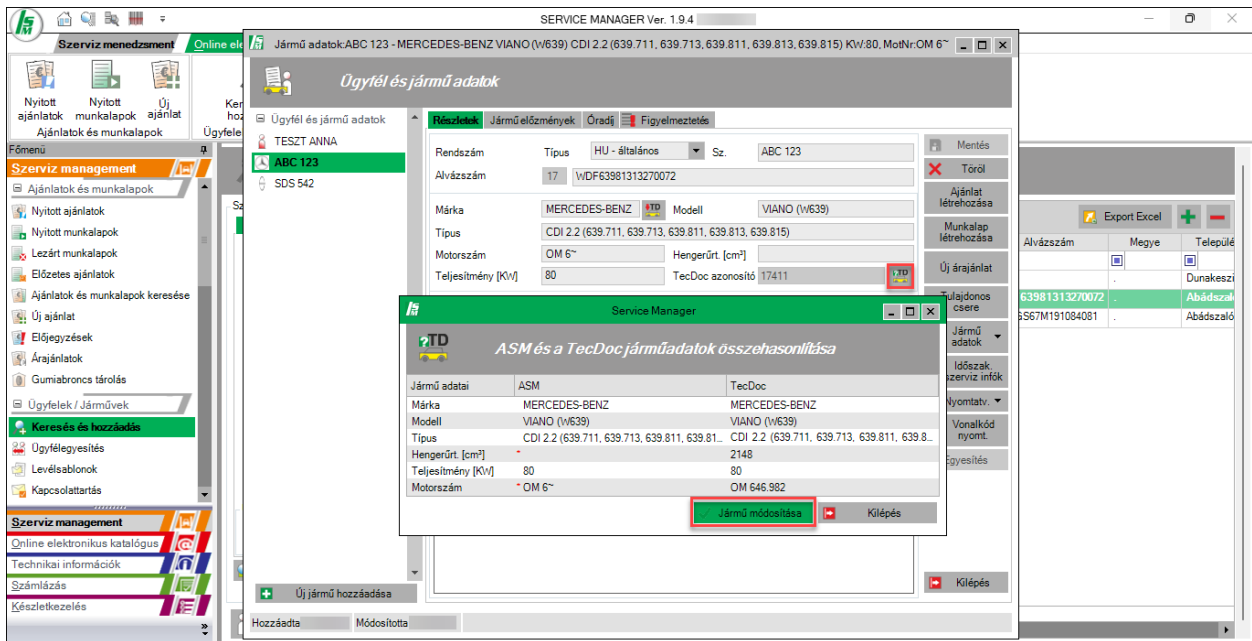

Készletkezelés

Bizonylatok számsorozatai kiterjesztése:

- Bevezetésre került a saját sorozatok és kezdősorszámok definiálásának lehetősége az alábbi bizonylattípusokhoz:
 - Bevételezés;
 - Saját felhasználás;
 - Pénztári bizonylatok.
- Beállítható egy alapértelmezett sorozat a saját felhasználásokhoz a munkalap kategóriájától függően.

Használatuk opcionális! Amennyiben nem állít be külön sorozatot ezekhez a dokumentumokhoz, az alkalmazás jelenlegi működése nem változik.

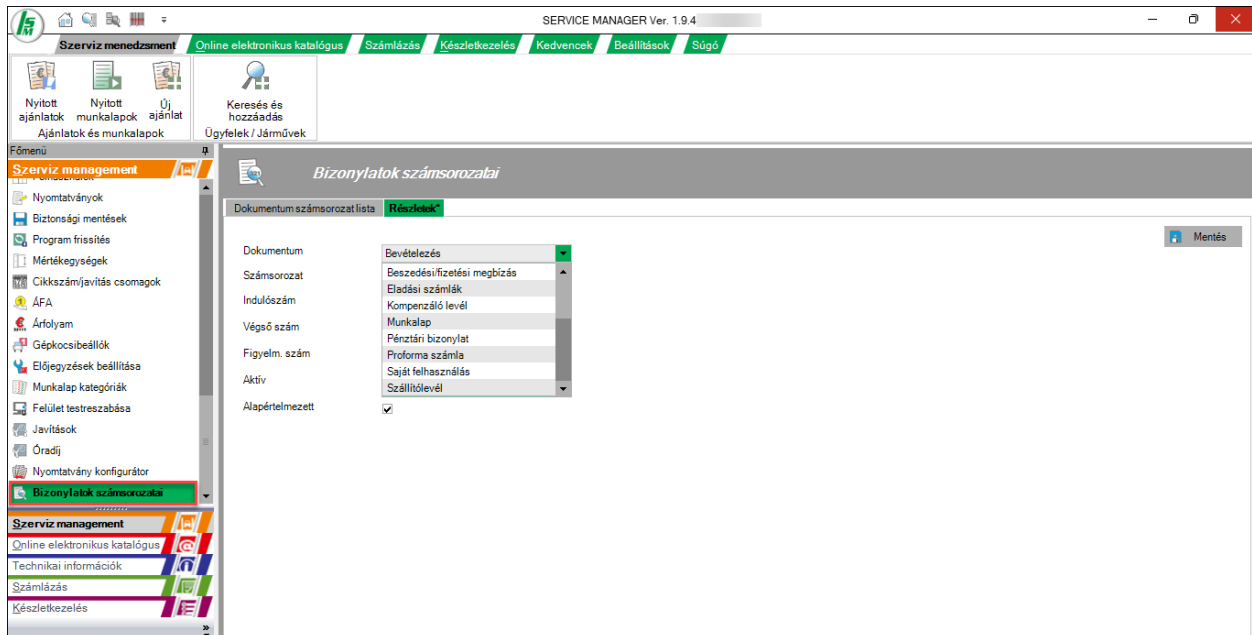

Bevételezés optimalizálása:

- Bevezetésre került a számlák kifizetésének rögzítési lehetősége közvetlenül a bevételezési bizonylat ablakból.

SERVICE MANAGER Ver. 1.9.4

Szerviz menedzment | Online elektronikus katalógus | Számlázás | **Készletkezelés** | Kedvencek | Beállítások | Sütő

Nyitott ajánlatok | Nyitott munkalapok | Új ajánlat | Keresés és hozzáadás | Ajánlatok és munkalapok | Ügyfelek / Járművek

Főmenü

Készletkezelés

- Beszerezések
- Bevételzés**
- Cikkszám rendelések
- Kimenetek
- Pénztárblokk
- Szállítólevél
- Értékesítési számla
- Proforma számla
- Belső mozgások
- Készlet indítás
- Átmozgatás
- Kiadási jegy
- Saját felhasználás
- Leltári tételek nyilvántartása
- Saját felhasználás nélküli...

Szerviz management | Online elektronikus katalógus | Technikai információk | Számlázás | **Készletkezelés**

Bevételzés keresése

Keresési szűrők

Dátumtól: 2025.11.01 | Dok: 0 | Számla s.: | Műveletek: Számla bev., Pénztári biz. bev., Szállítólevél bev., Bev. magánsz.

Dátumig: 2026.03.31 | bevételezés dátum | Bev. sz.: | Szállítólevél bev. | Bev. magánsz.

Beszállító: *Írjon be legalább 3 karaktert* | Keresés

Helyesbítés | Nyomat

Számla kifizet

Lap: 1 / 1 | Találatoldal: 50 | Excel export

Húzza ide azt az oszlopot, ami után szeretne csoportosítani

Szám	Bevétel	Szám	Dok. dá	Beszállító	Adószám	Besz. é	Bruttó besz	ÁFA levoná	Kifizetett ért	Határidő	Egyenleg	Bruttó elad.	Tárhely	Dokumenti	Lezárv	Szolgá	Fordított ad
2	2026.0	DN51000	2026.0	AUTONET	1286999	105 282.	105 282.00	100	0.00	2026.02.04	0.00	0.00	RAKTAR	Szállítólevél			0.00
1	2026.0	5100342	2026.0	AUTONET	1286999	75 000.0	95 250.00	100	0.00	2026.04.01	95 250.00	0.00	RAKTAR	Számla be			0.00
Össze:						2 sor	180 282.00	200 532.00	0.00		95 250.00	0.00					0.00

Részletek | Létrehozott bizonylatok

Sz.	Kód	Megnevezés	ME	Tárhely	Készlet m	Beszerezési ár	Besz. ért.	ÁFA ért.	Elad. ár	Brut. eladási	Árrés ért.	Árrés ért.	Bruttó elad.
1	RENDSZ	Egyéb alkatrész	STK	RAKTAR		1,000	75000,0000	75 000,00	20 250,00				

Leltár (foglaltak nélkül)

- Bevezetésre került a leltárlista generálásának lehetősége a foglalt tételek kihagyásával. Ez a funkció a bizonylat fejlécének jobb oldalán található „**foglaltak nélkül**” jelölőnégyzet kipipálásával aktiválható, és lehetővé teszi a polcon ténylegesen elérhető árukészlet pontos leltározását.
- Ha a jelölőnégyzet aktív, a cikktáblázat kiegészül egy külön „**Lefoglalt mennyiség**” oszloppal, és a leltár szerinti készlet nem fogja tartalmazni a lefoglalt mennyiségeket.

SERVICE MANAGER Ver. 1.9.4

Szerviz menedzment | Online elektronikus katalógus | Számlázás | **Készletkezelés** | Kedvencek | Beállítások | Sütő

Nyitott ajánlatok | Nyitott munkalapok | Új ajánlat | Keresés és hozzáadás | Ajánlatok és munkalapok

Főmenü

Készletkezelés

- Pénztárblokk
- Szállítólevél
- Értékesítési számla
- Proforma számla
- Belső mozgások
- Készlet indítás
- Átmozgatás
- Kiadási jegy
- Saját felhasználás
- Leltári tételek nyilvántartása
- Saját felhasználás nélküli...
- Készlet igazítás
- Leltár**
- Ármódosítási jegyzéknylv
- Statistikák

Szerviz management | Online elektronikus katalógus | Technikai információk | Számlázás | **Készletkezelés**

Leltár

Általános adatok

Szám: 2 | Tárhely: RAKTAR | Leltár feltöltése

Dátum: 2026.03.31 | Magyarizat | foglaltak nélkül

Részletek

különbség kiemelés | Tényleges menny. import | Export Excel

Sz.	Kód	Megnevezés	ME	Beszerezési	Besz. érték	Lefoglalt men	Leltári készlet	Tényleges lé
1	541169	Edző	STK		1,000	0,000	0,000	0,000
2	541191	Lakk	STK		0,000	1,000	1,000	1,000
3	6311	szerszám	STK		0,000	6,000	6,000	6,000
4	7100209414	szerszám	STK		0,000	1,000	1,000	1,000
5	MAP B120	Egyéb alkatrész	STK		1,000	0,000	0,000	0,000
6	MCP 0650AKZ	Keverőedény	STK		0,000	10,000	10,000	10,000
7	MCP 1300AKZ	Keverőedény	STK		0,000	10,000	10,000	10,000
8	S700010	Lakk	STK		1,000	1,000	1,000	1,000
Össze:						105 282,00		

Cikkszám hozzáadása | Árucikk törlése | Másold a leltári mennyiséget a tényleges mennyiségbe

Leltár lezárása

dok. nyomtatása

- részletezett dokumentum
- látszanak a 0-s összmennyiségű cikkek
- mutassa a tényleges mennyiséget

Nyomatás | Kijelzés

Javítások és fejlesztések

- Bevezetésre került az alkatrészekre és munkadíjra vonatkozó általános kedvezmény beállításának lehetősége az árajánlatokon.
- Mostantól engedélyezett a kilométeróra állás módosítása a már lezárt munkalapokon.
- A „haladó felhasználó” szerepkör egy új jogosultsággá alakult, amely lehetővé teszi az összes telephely dokumentumainak megtekintését.
- Új szűrő került a számlák és pénztárblokkok listájához, amely segítségével megjeleníthetők a még rendezetlen (fel nem használt) előlegek.
- Egyéb hibajavítások és fejlesztések.