

## Újdonságok az 1.4.4-es verzióban

### Szervíz menedzsment

- A műhelybe való átmozgatási jegyen, ezentúl nem csak a munkalap száma, hanem a gépkocsi rendszáma is megjelenik.

Telephely: SZERVIZ

Telephely kód:

### Átmozgatás

Dátum	Dokumentum száma	Forrás tárhely	Cél tárhely
2015/03/09	46	Raktár	Műhely

Magyarázat: Átmozgatási jegy az DAA000299 munkalap alapján jármű KUV 552

Sor sz.	Cikk megnevezés	Cikkszám	ME	Menny.	Beszerzési ár	Beszerzési érték
1	OLAJSZŰRŐ	HU7008Z	DB	1.00	1 435,00	1 435,00

Beszerzési érték 1 435,00

Átadtam  
Aláírás

Átvettém  
Aláírás

- Fejlesztettünk a lezárt munkalapok keresésén. Mostantól a nyitott munkalap száma alapján is megkereshetjük a hozzá tartozó lezárt munkalapot.

**Lezárt munkalapok keresése**

Keresési feltétel...

Rendszám alapján  
Ugyfél név alapján  
Ajánlat/Munkalap sz.  
Nyitott munkalap szám: 294  
Kategória  
Vonalkód  
Biztosítási iratszám

Dátum szerinti keresés  
2015. március  
március 2015  
Szűrők törlése Keresés

Munkalap sz.	Nyitott munka	Dátum	Módosítás dátum	Rendszám	Jármű	Ugyfél	Biztosítási iratszám	Any.kv. je
AAA000264	DAA000294	2013.12.20	2013.12.20	...	MERCEDES-BENZ B-CLASS (W24...	...	...	<input type="checkbox"/>

- Fejlesztettük az adatbázis karbantartására vonatkozó részt. A teljesítményt javító folyamatokat összevontuk és optimalizáltuk. Az automatikus karbantartás végrehajtását 5 napra javasoljuk beállítani.

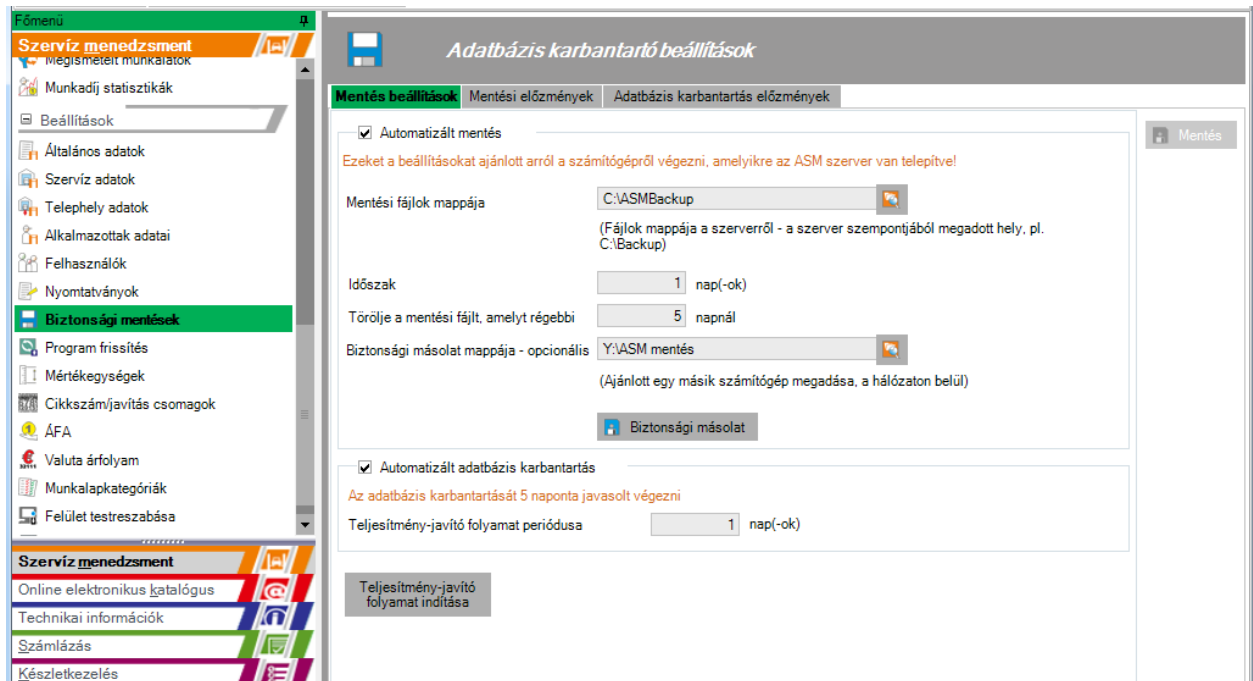

- A munkalapokon levő alkatrészek listájából, az alapmodulban és flottás munkalapokon eddig megjelenő „Származás” oszlopot kiszedtük.

### Flotta

- Flottás munkalapok esetén bevezettünk egy új nyomtatványt, az „Átadás/Átvételi jegyzőkönyvet”. Egy flottás ticket lezárásánál, az alkalmazás ellenőrzi hogy szükséges-e egy átadás/átvételi jegyzőkönyv készítése, és ha igen, akkor nyomtatásra kerül. Ezek a ticket-ek láthatóak lesznek egészen addig, ameddig a munkalap dokumentumjai közé nem csatolják az átadás/átvételi jegyzőkönyvet.

# ÁTADÁS-ÁTVÉTELI JEGYZŐKÖNYV

AAA001236

Rendszám ..... SM01ABC ..... Dátum ..... 27/01/2015 .....  
Márka/Típus ..... BMW 1 (F21) 120 d xDrive, CMC 1995, KW 135, CP 184 ..... Km ..... 13000 .....  
Tulajdonos ..... Gy. év ..... 2015 .....

## 1. HIBAJELENSÉGEK

--

## 2. ELVÉGZENDŐ JAVÍTÁSOK

--

## 3. FELHASZNÁLT ALKATRÉSZEK

--

## 4. ELVÉGZETT JAVÍTÁSOK

--

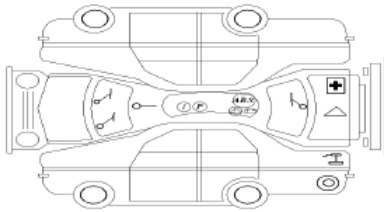
Jármű állapota	Rendb.	N.Rendb.	magyarázat	
- karosszéria	<input type="checkbox"/>	<input type="checkbox"/>	.....	
- szélvédő, hátsó és oldalsó abla	<input type="checkbox"/>	<input type="checkbox"/>	.....	
- fényszórók, hátsó lámpák	<input type="checkbox"/>	<input type="checkbox"/>	.....	
- gumiabroncsok	<input type="checkbox"/>	<input type="checkbox"/>	.....	
- egyéb	<input type="checkbox"/>	<input type="checkbox"/>	.....	
<b>Hiányosságok</b>				
<input type="checkbox"/> Disztárcsa	<input type="checkbox"/> Antenna	<input type="checkbox"/> Elsősegély készlet	<input type="checkbox"/> Szerszámkészlet	
<input type="checkbox"/> Emelő	<input type="checkbox"/> Pótkerék	<input type="checkbox"/> Elakadásjelző háromszögek	<input type="checkbox"/> Rádió	
<b>Cserélni</b>				<input type="checkbox"/> Egyéb.....
<input type="checkbox"/> Szélvédő törőpenge	<input type="checkbox"/> Távirányító elem			
<b>Kiegészíteni</b>				
<input type="checkbox"/> Szélvédőmosó folyadék				
<b>Üzemanyagtartály</b>				
<input type="checkbox"/> Teli	<input type="checkbox"/> 3/4	<input type="checkbox"/> 1/2	<input type="checkbox"/> 1/4	<input type="checkbox"/> Tartalék
<b>A kicserélt alkatrészek bemutatása</b>				<input type="checkbox"/> Igen <input type="checkbox"/> Nem

MEGJEGYZÉS: A szervíz nem vállal felelősséget a jármű belsejében hagyott értéktárgyakért vagy személyes tárgyakért.

Átvettem a járművet  
ÜGYFÉL (KÉPVISELŐ)

Átadtam a járművet  
SZERVÍZ FELELŐS

(proces verbal pp.png)

- A flottás ticketek esetében nincs figyelembe véve a számítási metódusok beállítása, a Szervíz menedzsment\Általános adatok oldalról. A számítások a teljesített mennyiség alapján számolódnak.

**Általános adatok**

Általános beállítások Egyéb E-mail beállítások

Logó

A <logo> ajánlott mérete: 720/64 képpont. Beolvasás... Töröl

Műszaki vizsga beállítások

Figyelmeztetések mutatása programindításkor

figyelmeztessen, ha nem adta meg a kötelező biztosítást

Ennyi héttel korábban figyelmeztessen:

Ajánlat / Munkalap

cikkszám elrejtése a ajánlaton / munkalapon

ajánlat vagy munkalap nyomtatás előtt rákérdez, hogy láthatóak legyenek-e a kódok

javítási norma elrejtése ajánlaton / munkalapon

a munkalapon a módosítások \*-gal jelölődnek

ajánlatról törléskor megerősítés kérése

javítási munkaértékek átfedésének kiküszöbölése

felhasználó által megadott idő megtartása

használja a jóváhagyásokat a munkaállomás modulban

ajánlat előnézete munkalappá való alakítást követően

Javítás határideje (nap)

Munkalap ármódosításának határa (HUF)

Végző ellenőrzésért felelős személy

logó nyomtatása az ajánlatra és a munkalpra

fejléccel rendelkező lapok használata

mutassa a javítási időket a javítási listában

kilométeróra állás ellenőrzése

Ügyfelek alapértelmezett címe

Ország

Megye

Település

Kiegészítő modulok

Előjegyzés modul használata

Munkaállomás modul használata

Használja a végző ellenőrzések nyilvántartását

Csatolt állományok útvonala

Csatolt állományok útvonala

Cikkszám keresés

Kereséshez minimum karakterek száma

Statisztika beállítások

megjeleníti a nyomtatás dátumát

Számítási metódusok

az eladási árat a bruttó értékből számolja

nem számolja újra az árrést / nettó árat a módosításnál

(setare calcul valori flota nu.png)

- A flottás ticketek jelentésein a cikkszám mennyisége helyett a teljesített mennyiség fog megjelenni.
- 

## Online elektronikus katalógus

- A lejárt termékek a bevásárló kosárban narancssárga színű háttérrel vannak jelölve.

**Kosár**

Árucikkek menrendelése Árucikkek törlése  válassza mutassa minden felhasználó kosarát Kosár újratöltése Ájánlatok frissítése

Kijelölt	Készlt	Cikkszám	Megnevezés	Rendelt	Készlt	Nettó á	Bruttó ár	Nettó ért	Dátum	WebCat	Megjegy	Szállítási h	Rakt	Érvényes
<input type="checkbox"/>	<input type="checkbox"/>	CU394	Szűrő, utastér levegő	1	1	4 034,00	5 123,10	4034,00	2015.03.1	V7114		2015.03.1	HM	2015.03.1
<input checked="" type="checkbox"/>	<input checked="" type="checkbox"/>	CCF0	Szűrő, utastér levegő	1	1	1499,00	1799,00	1499,00	2015.03.1	V7114		2015.03.1	HM	2015.03.1
<input type="checkbox"/>	<input type="checkbox"/>	LA243	Szűrő, utastér levegő	1	1	4000,00	4000,00	4000,00	2015.03.1	V7114		2015.03.1	HM	2015.03.1

Árucik megrendelése

Árucik törlése

Frissítse az ajánlatot

- A kosárban lévő kiválasztott termékek kiválasztva maradnak egy ajánlat frissítése után is.

## Tehnikai információk

- Olyan tehnikai könyvek esetén, ahol több lehetséges eredményt kapunk, a kiválasztható könyveket legördülő listából választhatjuk ki.

Technikai könyvek

egyreszes befecskendező szivattyú-kerék

egyreszes befecskendező szivattyú-kerék

kétrészes befecskendező szivattyú-kerék

mechanikus feszítő berendezéssel

### Javitási útmutató

Fogasszív be- és kiserelése  
egyreszes befecskendező szivattyú-kerék  
VW; PASSAT (3A2, 35I); 1.9 TDI; kW: 66

#### UTASÍTÁS

**A motort csak a forgattyús tengelykeréken forgatási irányba szabad elfordítani.**  
**A forgattyús tengely- és a vezérműtengelykereket csak levett fogasszíjnál lehet átforgatni.**  
**Ne használja a vezérműtengely-reteszeltést a vezérműtengely-kerék meglazításához vagy rögzítéséhez ellentartóként.**  
**A fogasszíjnak nem szabad olajjal vagy hűtőközeggel érintkezésbe kerülnie!**  
**A fogasszíjjon végzendő beállítási munkálatokat csak hideg motor mellett lehet lefolytatni.**  
**Rádiókodeot feljegyezni. Az akkumulátor negatív pólusát lekapcsolni.**  
**Ajánljuk, hogy a hajtószíjat/kat a kiserelés után ne használja fel újra, hanem cserélje ki!**

(linkuri multiple manuale tehnice.png)

- A kapcsolási rajzok szintén tartalmazhatnak linkeket.

## Technikai információk

- Keresés
- Jármű kiválasztása TecDoc-ból
- Jármű kiválasztása alternatív forrásokból
- Technikai információk
- Javítási munkaértékek
- Időszakos szervizadatok
- Útmutatás
- Technikai könyvek
- Kapcsolat rendszerek**
- Gumiabroncs adatok
- S.O.S.
- Jármű információ

Jármű előzmények	Hasz
Vw TRANSPORTER IV Dobozos (70X	8
SUZUKI IGNIS II 1.3, Kw:69, MotNr:M1	5
Vw PASSAT (3A2, 35I) 1.9 TDI, Kw:66	2
MERCEDES-BENZ SPRINTER 4-t Busz	2
NISSAN VANETTE CARGO Busz (HC	2
SUZUKI SWIFT II Ferdehátú (EA, MA)	2
PEUGEOT 206 SW (2E/K) 1.6 16V, Kw/	2
<b>SKODA FABIA (6Y2) 1.4 16V, Kw:74,</b>	<b>1</b>
AUDI 100 Avant (43, C2) 2.0, Kw:85, M	1
ALFA 156 (932) 1.6 16V T.SPARK (932	1
Vw TRANSPORTER IV Busz (70XB, 7	1
FORD TRANSIT Busz (FD_... FB_... F	1
MERCEDES-BENZ VIANO (v639) CDI	1
AUDI A6 (4F2, C6) 3.0 TDI quattro, Kw/	1
AUDI A6 (4F2, C6) 3.0 TDI quattro, Kw/	1
AUDI A6 (4F2, C6) 3.0 TDI quattro, Kw/	1
VOLVO S40 I (VS) 1.6, Kw:80, MotNr:	1
Vw TRANSPORTER V Busz (7HB, 7H	1
Vw TRANSPORTER IV Dobozos (70X	1
Vw PASSAT (3B2) 1.6, Kw:74, MotNr:	1
NISSAN NAVARA alváz (D40) 2.5 dCi,	1
AUDI A4 (8D2, B5) 1.8 quattro, Kw:92,	1
RENAULT 11 (B/C37_) 1.6 D (B/C374),	1

**Osszesen 23 jármű**

Szervíz menedzsment

Online elektronikus katalógus

**Technikai információk**

Számlázás

## SKODA: FABIA (6Y2): 1.4 16V

Kapcsolódási adatok kiválasztása

Főcsoportok	Alcsoportok
Motormanagement	Beavatkozó elem
<b>Férendszer</b>	<b>Érzékelők</b>
Fűtés/klimaberendezés	

Kormányszög-érzéke  
2004/05-től  
**szabvány**

SKODA: FABIA (6Y2): 1.4 16V

Nyomtatás Kilépés

# Kapcsolási rajzok

Kormányszög-érzékelő  
szabvány  
SKODA; FABIA (6Y2); 1.4 16V; kW: 74

[Kábelek színei](#)

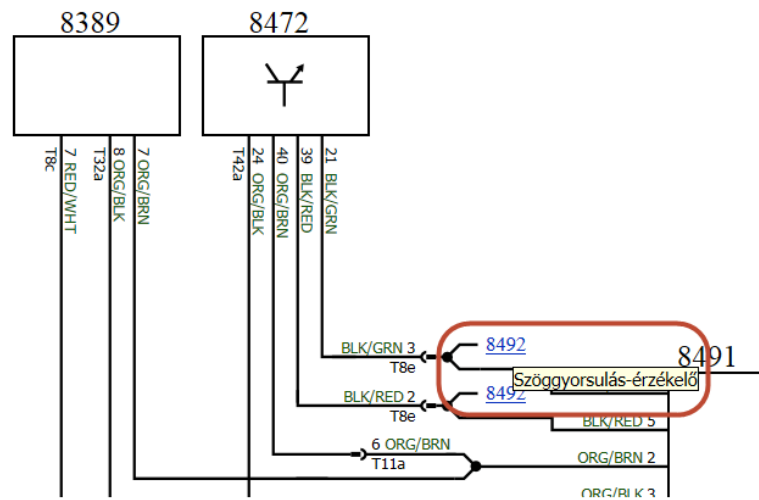

## Számlázás

- Módosult a számla láblécében lévő szöveg a jótállást illetően, az új jogszabályoknak megfelelően.

<b>Számla</b>								
másolat								
áfa visszaigénylésre nem alkalmazható								
<b>eladó</b>					<b>vevő</b>			
telefon :								
fax :								
számla kelte 2015/03/06	teljesítés időpontja 2015/03/06	fizetési határidő 2015/03/06	fizetési mód Készpénz	számlaszám :				
<b>megnevezés</b>	<b>vtsz / szj</b>	<b>menny.</b>	<b>me.</b>	<b>áfa%</b>	<b>nettó ár</b>	<b>nettó érték</b>	<b>áfa</b>	<b>össz. érték</b>
		1,00	DB	ÁFA27	15 748,00	15 748,00	4 252,00	20 000,00
				ÁFA27		15 748,00	4 252,00	20 000,00
								20 000,00
<b>áfa</b>	<b>adóalap</b>	<b>áfa összege</b>						
ÁFA 27 %-os	15 748,00	4 252,00						
						<b>nettóösszesen</b>	15 748,00	
						<b>áfa összesen</b>	4 252,00	
						<b>Kerekítés</b>	0,00	
<b>fizetendő végösszeg</b>							<b>20 000 huf</b>	
..... átvevő					..... készítette			
<p>249/2004. (VIII.27.) korm. rendeletnek megfelelően tanúsítjuk, hogy az általunk végzett munkák megfelelőek, a felhasznált alkatrészek rendeltetésszerű használatra alkalmasak. Az általunk végzett munkáért jótállást vállalunk a kifüggesztett vállalási szabályzat alapján. Továbbértékesítés esetén a jövedéki termék származásának igazolására nem alkalmas.</p> <p style="text-align: center;"><b>Köszönjük, hogy igénybe vette a szolgáltatásunkat!</b></p> <p>A számla megfelel a 23/2014. (IV.30.) NGM rendeletnek.</p>								

## Készletkezelés

- A cikkszámok súlyának határa megnőtt 100.000-re.
- A dokumentumok mentése esetében előjövő figyelmeztető üzenetek esetében (például készlet hiány esetében) ki lettek írva a cikkszámok kódjai is, a nem megfelelő sorok könnyebb azonosítása érdekében.
- A cikkszámok hozzáadása és módosítása ezentúl két külön jogosultság.

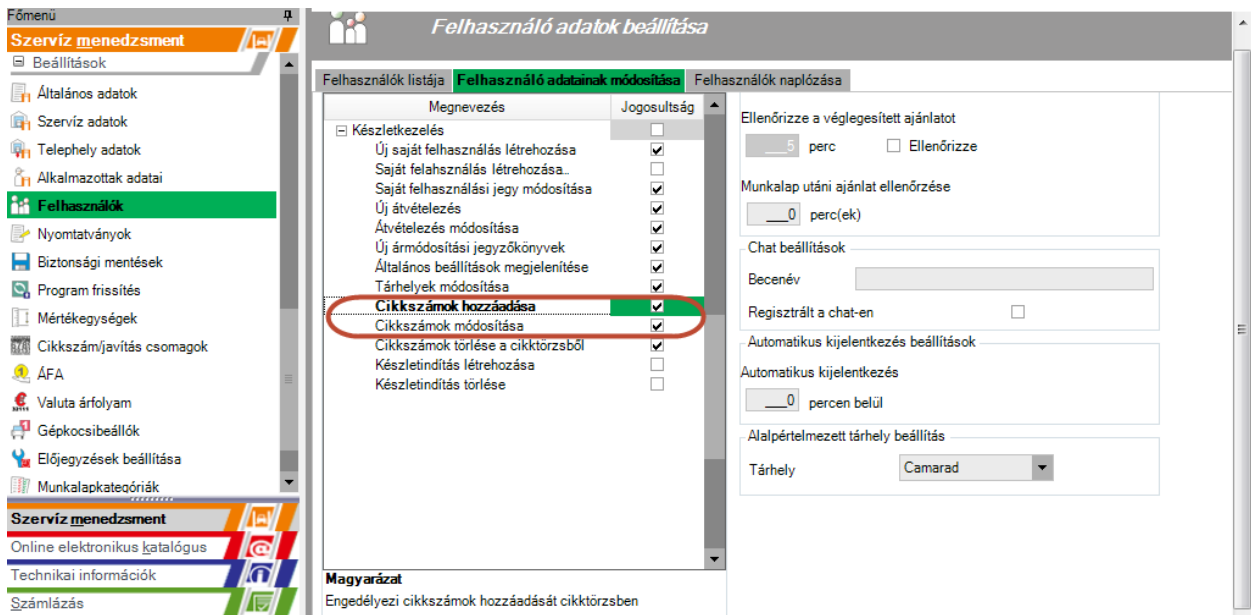

(adaugare modificare articole.png)

- Egy vonalkód nyomtatásánál cikkszám adatlapjáról kiindulva, a vonalkód jobb alsó sarkában megjelenik a polcon lévő elhelyezés is, 10 karakterre limitálva. Ugyanitt lehetőség van nyomtatási árat is kiválasztani, ami lehet ár nélkül, listaárral, vagy bármelyik üzlet típusú tárhelyben való árral.

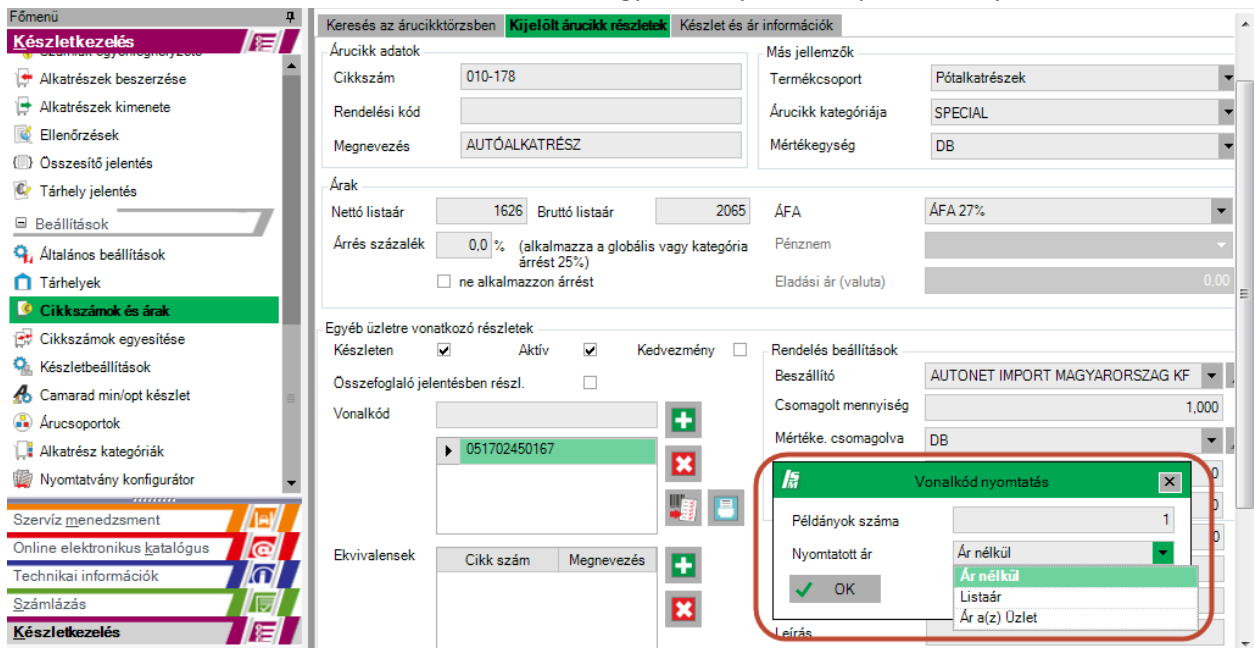

(listare cod bara.png)

- Egy átvételezés alapján generált vonalkód esetében az átvételezésen meghatározott tárhelyben lévő ár lesz listázva.
- Az új verzióban lehetőség van a megjegyzés alapján is keresni az átmozgatásokat. Ez a keresés a megadott időintervallumban található dokumentumokat szűri tovább. Ez az új lehetőség adott a

többi magyarázattal rendelkező belső dokumentumok is (készlet indítás, kiadási jegy, saját felhasználás, készlet igazítás, leltár).

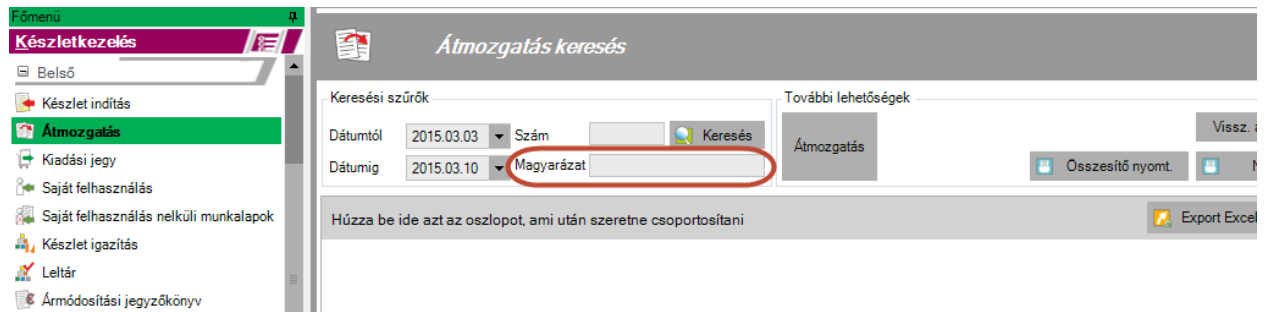

(cautare transfer dupa explicatie.png)

## Javítások és fejlesztések

- Javítottuk az országok, megyék és települések rögzítését.
- Javítottuk a nem elmentett adatok kezelését menüváltás esetében.
- Egy fordított adózással beállított munkalap esetén, a számlához való adatok hozzáadása esetében az áfa 0%-os és nem módosítható.

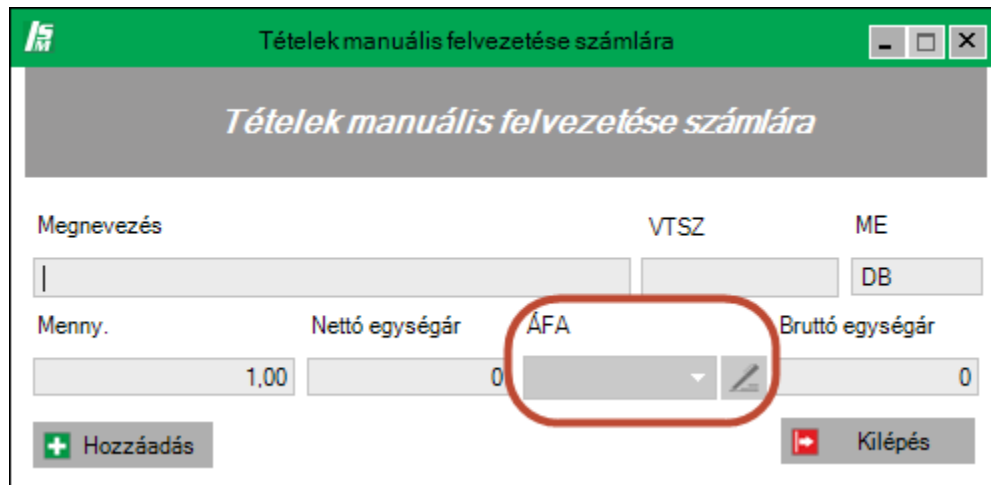

(adaugare date la factura.png)

- A flottás ticketek egyszerűsített számlázása esetében a fix áras javítások értékét is hozzáadtuk.
- A virtuális üzletbe való átmozgatásra vonatkozó beállítást az ajánlatok alapján generált számlák/pénztárgépi bizonylatok esetében is figyelembe vesszük.
- Egy cikkszámnak a munkalapról való törlése előtt ellenőrizzük ha nem lett-e már átmozgatva, ebben az esetben pedig nem engedélyezzük a törlést.
- Javítva lett egy partner egyenlegének számítása. A számla nélküli bevételezéseket és az érvénytelenített számlákat is figyelembe vesszük.
- Javítva lett az alapértelmezett tárhely meghatározása (például a cikkszámnak a munkalaphoz való hozzáadása esetében), olyan értelemben hogy először a felhasználó alapértelmezett tárhelyét adja

vissza, ha ez nincs, akkor az alapértelmezetként beállított tárhelyet, ha ez sincs, akkor pedig ábécé sorrendben az első tárhelyet.

- Egy kiadott pénztári bizonylat részletei nem változnak meg újrayomtatásnál, ha utólag számlához lett rendelve.