

Újdonságok az ASM 1.7.4-es verziójában

Szerviz menedzsment

- A munkalapokhoz hasonlóan, az árajánlatokról is elérhető lett a PartsLink alkatrészazonosítás.

- Ügyfél és jármű adatok:** Customer name (TESZT KFT), address (111/1, Miskolc...), vehicle make/model (ASM 123, JTEEW44A882019390), and year (2008).
- Dokumentum adatai:** Document number (1), date (2021.02.22), validity (30 days), and expiration date (2021.03.23).
- Megjegyzések:** Summary table showing 'Bruttó alkatrészek' (0.00), 'Bruttó javítások' (0.00), and 'ÖSSZ. Kedvezmény' (0.00).
- Table:** A table with columns: Sorsz., Cikkszám, VTSZ, Megnevezés, Gyártó, Tárhely, Menny., Lefoglalt, Megrendel, Eladott me, Net, Bruttó ért., Szállítás, and Hozzáadás. The 'PartsLink' option is highlighted in the context menu.

At the bottom, there is a summary bar showing 'Kedvezmény 0,00' and a 'Kilépés' (Logout) button.

- Többé nem elérhető a TecDoc alapú járműkiválasztás internet-csatlakozás nélkül

Számlázás

- NAV jelentés

Fejlesztve lett a NAV online adatszolgáltatás, hogy kompatibilissé váljon a 2021 január 1.-étől használt 3.0-as verzióval, ennek értelmében minden számla (beleértve a magánszemélyeknek, valamint külföldi partnereknek kiállított számlákat is) jelentéskötelezetté válik.

Fontos! A frissítést követő első indítás alkalmával a rendszer összegyűjti a 2021 január 1. után kiállított és nem jelentett számlákat és automatikusan jelenti a NAV felé. Nem szükséges a kézi beavatkozás.

- Bevezetésre került a számla tételeire vonatkozó ÁFA-kulcs felülírásának a lehetősége a számla kiállításának pillanatában. Ezt megtehetjük az ÁFA kód-ra való kattintással, majd a kontextusnak megfelelő kulcs kiválasztásával.

- Ugyfél adatai:** Includes fields for 'Ugyfél' (TESZT KFT), 'Cím' (Miskolc, 111/1), 'Adószám' (11111111-1-11), 'Bank', and 'Könyvel...'. There is a 'Biztosító' checkbox.
- Számla részletek:** Includes 'Számítás száms.' (ESZ, 2839846), 'Dátum' (2021.02.22), 'Határidő' (0, 2021.02.22), 'Késedelmi kamat' (10,00 %), and a 'Fordított adózás' checkbox.
- Számla részletei:** A table with columns: Sors, Megnevezés, Cikkszám, ME, Menny., Árrés, Egységár, Bruttó ár, Érték, ÁFA kód, and ÁFA érték. Row 3 is highlighted in green and has a dropdown menu open for the 'ÁFA kód' column, showing options: 'ÁFA 27%', 'ÁFA 0%', and 'Targyi adó mentes'. A red arrow points to this dropdown.
- Summary:** Shows 'Kedvezmény' (0,00 %), 'Árba számolva' (Kedvezmény 0,00), 'Árrés' (0,00 %), and 'Bruttó érték' (5 650,00).
- Egyéb adatok:** Includes 'Teljesítés dátuma' (2021.02.22) and 'Fizetési mód' (Készpénz). It shows 'Kerekítés' (0,00) and 'Fizetendő végösszeg' (5 650,00).
- Egyebek:** Includes buttons for 'Adat hozzáadása számlához...', 'Cikkszám hozzáadása', and 'Tétel törlése'.
- Footer:** Includes 'Egyéb információ' field, 'Exportálás', 'Küldd a levelezés ablakba', 'Nyomat', and 'Kilépés' buttons.

- A NAV jelentés szempontjából, ezentúl egy 0%-os ÁFA kulcs felvezetésekor kötelező módon ki kell választanunk az adómentesség típusát. Amennyiben egy korábbi verzióban felvezetett 0%-os ÁFA kulcsot szeretnénk használni, amihez nincs megadva az adómentesség típusa, az alkalmazás figyelmeztetni és kötelezni fog arra, hogy válasszuk ki megfelelő adómentesség típusát a számla mentését megelőzően.

- Megnevezés: Belföldi fordított adózás
- Kód: FAD
- ÁFA kulcs: [Empty field]
- Alapértelmezett:
- ÁFA szimbólum: FAD
- Adómentesség típusa: [Dropdown menu]

The dropdown menu for 'Adómentesség típusa' is open, showing the following options:

-
-
- Állami adómentes
- Belföldi fordított adózás** (highlighted)
- Állami adómentes
- Tárgyi adómentes
- EU-s termékértékesítés
- EU-s új közlekedési eszköz értékesítés
- Adómentes termékértékesítés harmadik országba

The left sidebar contains various menu items under 'Szerviz management' and 'ÁFA', including 'Munkalapok statisztikája', 'Állomány', 'Gépkocsibeállítás', and 'Előjegyzések beállítása'.

- Bevezetésre került a számlák (és szállítólevelek) exportja .csv formátumba. Ez megoldható a számla kiállítás előtti pillanatokban a két új opción köszönhetően:
 - **Exportálás** – Exportálja a számát .csv formátumba
 - **Küldd a levelezés ablakba** – a számlát .pdf formátumba beküldi a levelezés ablakba

Számla létrehozása

Számla adatok felvezetése / módosítása

Ugyfél adatai

Ugyfél Biztosító

Cím

Adószám

Bank

Könyvel...

Számla részletek

Számla száms.

Dátum

Határidő

Késedelmi kamat %

Fordított adózás

Számla részletei

| Sorsz. | Megnevezés | Cikkszám | ME | Menny. | Árrés | Egységár | Bruttó ár | Érték | ÁFA kód | ÁFA érték |
|--------|------------|----------|----|--------|-------|----------|-----------|----------|---------|-----------|
| 1 | Izzó | 10269770 | DB | 1,0000 | 34,68 | 8 661 | 10 999 | 8 661,00 | ÁFA 27% | 2 338,00 |

Kedvezmény % Árba számolva **Kedvezmény 0,00**

Árrés % **Bruttó érték 10 999,00**

Egyéb adatok

Teljesítés dátuma

Fizetési mód

Kerekítés 1,00

Fizetendő végösszeg 11 000,00

Egyebek

Exportálás Küldd a levelezés ablakba

Amennyiben mindkét lehetőséget bepipáljuk, a rendszer beküldi a számlát a levelezés ablakba mind .csv, mind .pdf formátumokban.

Kapcsolattartás lista

Kapcsolattartás Napló

| Kijelölt | Sorsz. | Ügyfél név | E-mail | Rendszám | Becsült méret | Egyéb csatolás | Műveletek |
|-------------------------------------|--------|--------------------------|----------------|-------------------------------------|---------------|----------------|---|
| <input checked="" type="checkbox"/> | 1 | | test@gmail.com | | 0,04 MB | | <input type="checkbox"/> <input type="checkbox"/> <input type="checkbox"/> <input type="checkbox"/> |
| Típus | | Leírás | | <input checked="" type="checkbox"/> | Csatolja | Csatolt méret | Egyéb csatolás |
| Számla | | ESZ 2839846 | | <input checked="" type="checkbox"/> | | 0,04 MB | <input type="checkbox"/> |
| ▶ Fizikai csatolmány | | Eladási számlák_ESZ_2839 | | <input checked="" type="checkbox"/> | | 0,00 MB | <input type="checkbox"/> |

Sablon: (Szabad szöveg)

Téma:

Csatolmányok: ESZ 28398... Eladási számlák...

3 (12 pt)

Kilépés

Egy számla exportja utólag is megoldható, a számlák listájából, jobb kattintással az exportálni kívánt számlára.

SERVICE MANAGER Ver. 1.7.4

Szerviz menedzser | Online elektronikus katalógus | Számlázás | Készletkezelés | Kedvencek | Beállítások | Súgó

Nyitott ajánlatok | Nyitott munkalapok | Új ajánlat | Keresés és hozzáadás | Ajánlatok és munkalapok | Ügyfelek / Járművek

Főmenü: Készletkezelés, Beszerzések, Bevétel, Autonet visszaru, Kimenetek, Pénztárblokk, Szállítólevél, Értékesítési számlák, Proforna számla, Belső mozgások, Készlet indítás, Ámogatás, Kiadási jegy, Saját felhasználás, Letári lételek nyilvántartása, Saját felhasználás nélküli, Készlet igazítás, Letár, Ármódosítási jegyzéknyv, Statisztikák, Készlet szituáció, Raktár adatlap, Lefoglalt cikkszámok

Szerviz management | Online elektronikus katalógus | Technikai információk | Számlázás | Készletkezelés

Kiállított számlák listája

Szűrési feltételek: Dátumtól: 2021.02.15, Ügyfél: Ilyon be legaltab, Dátumig: 2021.02.22, Számla..., Vonalkód: Keresés, Nyomtat, Előleg számla, Új számla, Nyomtatás, Bevétel, Módosító sz.

Lap: 1 / 1, Találatoldal: 50, Excel export

Húzza ide azt az oszlopot, ami után szeretne csoportosítani

| Számsorozat | Szám | Dátum | Munkalap.sz. | Ügyfél | Tulajdonos | Nettó érték | ÁFA érték | Birtó érték | Hátralék | Kerékít | Megjegyzések | Helysesített s | Fizetési mód | Elérhető el |
|-----------------|------|-----------|--------------|--------|------------|-----------------|-----------------|-----------------|-----------------|-------------|--------------|----------------|--------------|-------------|
| ▶ ESZ | 2839 | 2021.02.2 | | | | 6 496,00 | 1 754,00 | 8 250,00 | 8 250,00 | 0,00 | | | Készpénz | - |
| Összesen | | | | | | 6 496,00 | 1 754,00 | 8 250,00 | 8 250,00 | 0,00 | | | | 0,00 |

Számla részletek: Létehozott bizonylatok

Húzza ide azt az oszlopot, ami után szeretne csoportosítani

| Sorsz. | Megnevezés | Cikkszám | Tárhely | Mennyiség | ME | Egységár | Nettó érték | ÁFA érték | Bruttó érték |
|--------|------------|----------|------------|-----------|---------|----------|-------------|-----------|--------------|
| ▶ 1 | Izzó | 10269770 | Póráktrész | | 0,75 DB | 8 661,00 | 6 496,00 | 1 754,00 | 8 250,00 |

Küldd a levelezés ablakba
Exportálás .csv-be
Exportálás és elküldés a kapcsolattartás ablakba

- Leegyszerűsítettük az ÁFA cseréjének a folyamatát. Egy ÁFA csere esetén ki kell választanunk a régi és új ÁFÁ-kat, majd be kell pipálnunk azokat a lehetőségeket (cikkszám-törzs, javítások, nem számlázott árajánlatok, nyitott munkalapok), ahol szeretnénk ÁFÁT módosítani, majd megnyomjuk az **Alkalmaz** gombot.

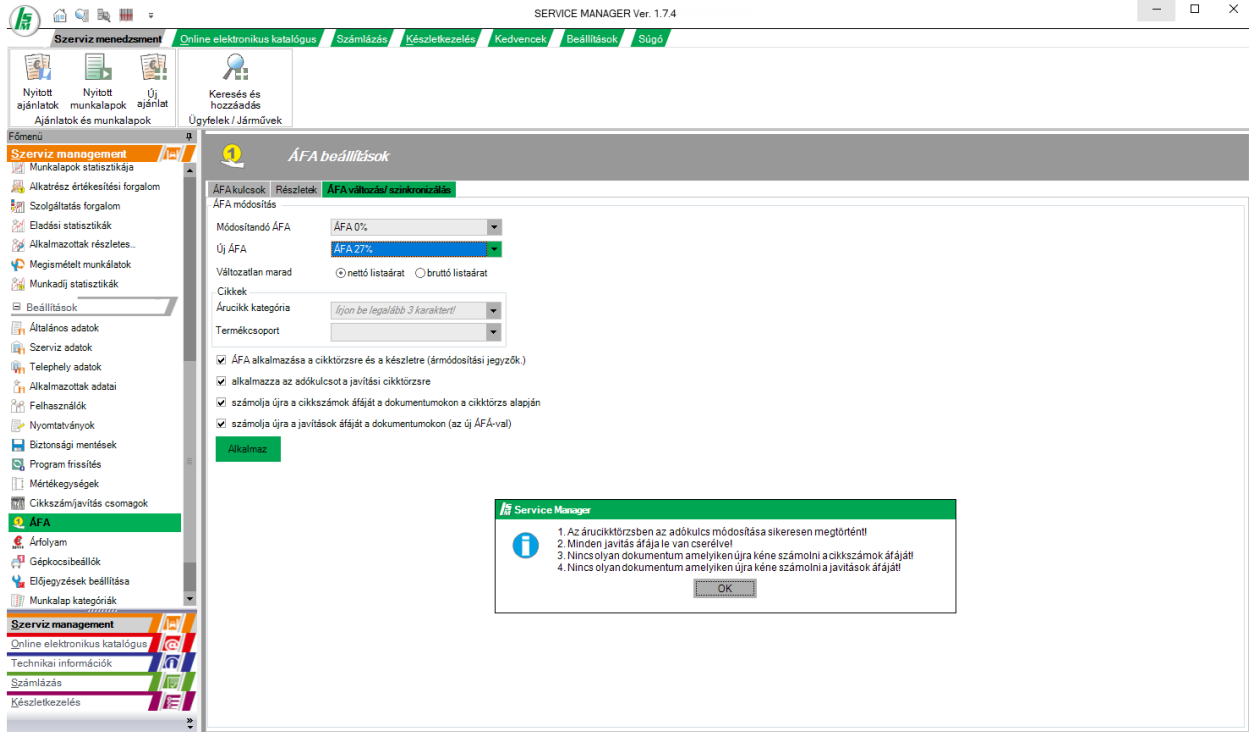

Készletkezelés

- Egy új bevételezési importsablon került bevetésre, **Service Manager számla** névvel, amit hozzá lehet kötni azokhoz a beszállítókhöz, akik a Service Manager-ből állítják ki a számláikat. Az ASM-ből kiexportált .csv formátumú számlát e sablon alapján lehet importálni.

Ügyfél adatok: ASM BESZALLITO

Ügyfél és jármű adatok

Ügyfél és jármű adatok

ASM BESZALLITO

Ügyfél adatok **Opciók**

Pénzügyi kockázat VIP

Ügyfél fiz. határidő (nap) beállítás szerint: 0 Hitelkeret: beállítás szerint: n

Beszáll. fiz. határidő (nap) 0 Egyenleghelyz. 0,00

Árengedmény árucikk 0,00 % Szállítólvk. ért. 0,00

Javítás kedvezmény 0,00 % Blokkolás beállítás szerint

Bevételezés importálási... **Service Manager számla** Törzstörte 0,00

Megjegyzések
-
Service Manager számla

Szerződéssel Szerződés sz. Érvényesség 2021.02.22

| Név | Kód | Óradíj |
|------------|-----|--------------|
| Mechanika | MEC | Határozatlan |
| Villamoság | ELE | Határozatlan |
| Fényező | PNT | Határozatlan |

Új jármű hozzáadása

Kilépés

Mentés
Töröl
Számla ajánlat nélkül
Előlegszámla létrehozása
Ajánlat létrehozása
Új ajánlat
Vonalkód nyomt.

- Változott a Számla bevételezések nyomtatási képe, amennyiben szállítólevelekkel összekötött bevételezést nyomtatunk. Az ilyen típusú számlák bevételezési képén megjelenik minden alkatrész a szállítólevél számával és dátumával kiegészítve. (Érvényes a Konzignációs számlák esetében is)

Áru bevételezés

| Dátum | Bevételezés száma | Dokumentum száma | A tárhely |
|------------|-------------------|------------------|--------------|
| 2021.02.22 | 273 | SZAMLA 1 | Pótalkatrész |

A következő beszállítótól:

ASM BESZALLITO

helység:

, kíséző dokumentummal:

SZAMLA 1

, bevételeztem a következőket:

| Sor sz. | Cikk megnevezés | Kód | ME | Mennyiség | Beszer. ár | Beszerzési érték | ÁFA érték |
|-----------------------------|---|--------|----|-----------|------------|------------------|-----------------|
| 1 | Fékbetét készlet, tárcsafék Szállító: SZLEVEL 1/22.02.2021 | GDB400 | DB | 2.00 | 2 500,00 | 5 000,00 | 1 350,00 |
| 2 | Levegőszűrő Viasszár: SZAL 321/22.02.2021 | LX1211 | DB | -1.00 | 1 000,00 | -1 000,00 | -270,00 |
| Bev. összesen | | | | | | 4 000,00 | 1 080,00 |
| Kíséző dok. összesen | | | | | | 4 000,00 | 1 080,00 |
| Kíséző dok. összesen bruttó | | | | | | | 5 080,00 |

| | | |
|-------------------------|-----------|------------|
| Bevételezési bizottság: | Raktáros: | Dátum: |
| | | 2021.02.22 |

- A bevételezések a **Raktár adatlapban** a beszállítótól kapott dokumentum számával jelennek meg

Főmenü

- Készletkezelés**
- Beszerezések
- Bevételezés
- Autonet visszáru
- Kimenetek
- Pénztárblokk
- Szállítólevél
- Értékesítési számla
- Proforma számla
- Belső mozgások
- Készlet indítás
- Ármozgató
- Kiadási jegy
- Saját felhasználás
- Leltári tételek nyilvántartása
- Saját felhasználás nélküli..
- Készlet igazolás
- Leltár
- Ármódosítási jegyzéknyv
- Statisztikák
- Készlet szituáció
- Raktár adatlap**
- Lefoglalt cikkszámok
- Szerviz management
- Online elektronikus katalógus
- Technikai információk
- Számlázás
- Készletkezelés

Raktár adatlap

Szűrési feltételek

Dátumtól: 2021.01.27 | Dátumig: 2021.02.22 | Tárhely: Pótalkatrész | Kód: LX1211 | Keresés

Nyomat / Cikk nyomtat

Lap: 1 / 1 | Találat/s oldal: 50 | Excel export

| Cikkszám | Megnevezés | ME | Dátum | Dokumentum | Ugyfél | Dokumentum száma | Parcella | Bejött | Kiment | Készlet | Beszerzési ár | Árrés (%) | Eladási ár | Bruttó |
|--------------|------------|-------------------|----------------|---------------|--------|------------------|----------|--------|--------|---------|---------------|-----------|------------|--------|
| Pótalkatrész | | | 2021.01.27 | Előző készlet | | | | 1,000 | 1,000 | 0,000 | | | | |
| | 2021.02.22 | Belső bevételezés | ASM BESZALLITO | TEST | | 27123 | | 1,000 | 0,000 | 1,000 | 1 000,00 | | | |
| | 2021.02.22 | Szállítólevél | ASM BESZALLITO | SZAL 321 | | 27123 | | 0,000 | 1,000 | 0,000 | 1 000,00 | 337,60 | 4 376,00 | 5,5 |

Egyéb javítások

- A munkalapra alkalmazott **Rezsiköltség** (Fogyó anyagok) át lett nevezve **Segédanyagok**-ra.
- A segédanyagok minden esetben az alapértelmezett ÁFA kulccsal lesznek számlázva, függetlenül attól, hogy milyen ÁFA kulcsokat használtunk a munkalapon.
- Javítva lettek az ékezetes karakterek kezelése a beszállító számlák importjakor.